

Alfasi 16

Jerusalem Residence

DATE: 15-01-2012

15-01-2012

- 1
- 2
- 3
- 4
- 5
- 6

תוכנית חתך

15-03-12 1:100 A1

ARCHITECTS

- אדריכלות
- הנדסה
- עיצוב פנים
- אדריכלות

82 שמואל טברסקי מוסד
 ירושלים, | 1532 671766-279

פרויקט: מגורים, תל אביב
 תאריך: 15-01-2012
 סטודיו: אדריכלות
 שם: אלפסי 16

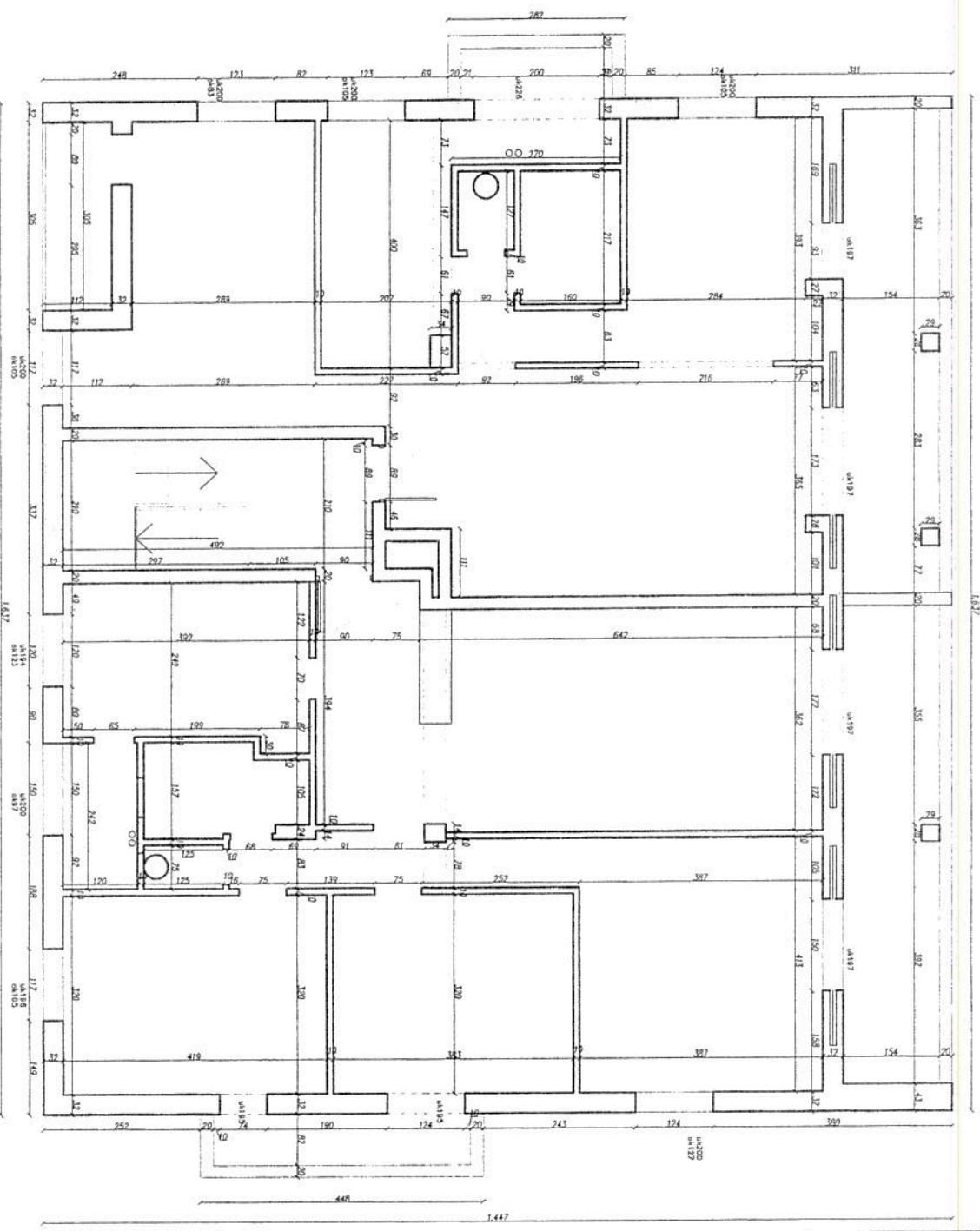

1637

ALFASI 16

Jerusalem Residence

שטח	1
2	
3	
4	
5	
6	

התכנון איננו כפוף לשינויים
 רשמיים או שינויים טכניים
 על ידי הלקוח או ההנדסה
 אלא כפי שהוצגו בפרוטוקול
 המימוש.

מספר תוכנית	1
תאריך	25-03-12
מספר דרישה	1:100
תאריך	
מספר	
מספר	
מספר	

gribetz architects wilhelm

26 Klar Ezzlon Street
 Jerusalem, 93392, Israel
 050-6424852, 1532-6717861
 g.w.architectures@gmail.com

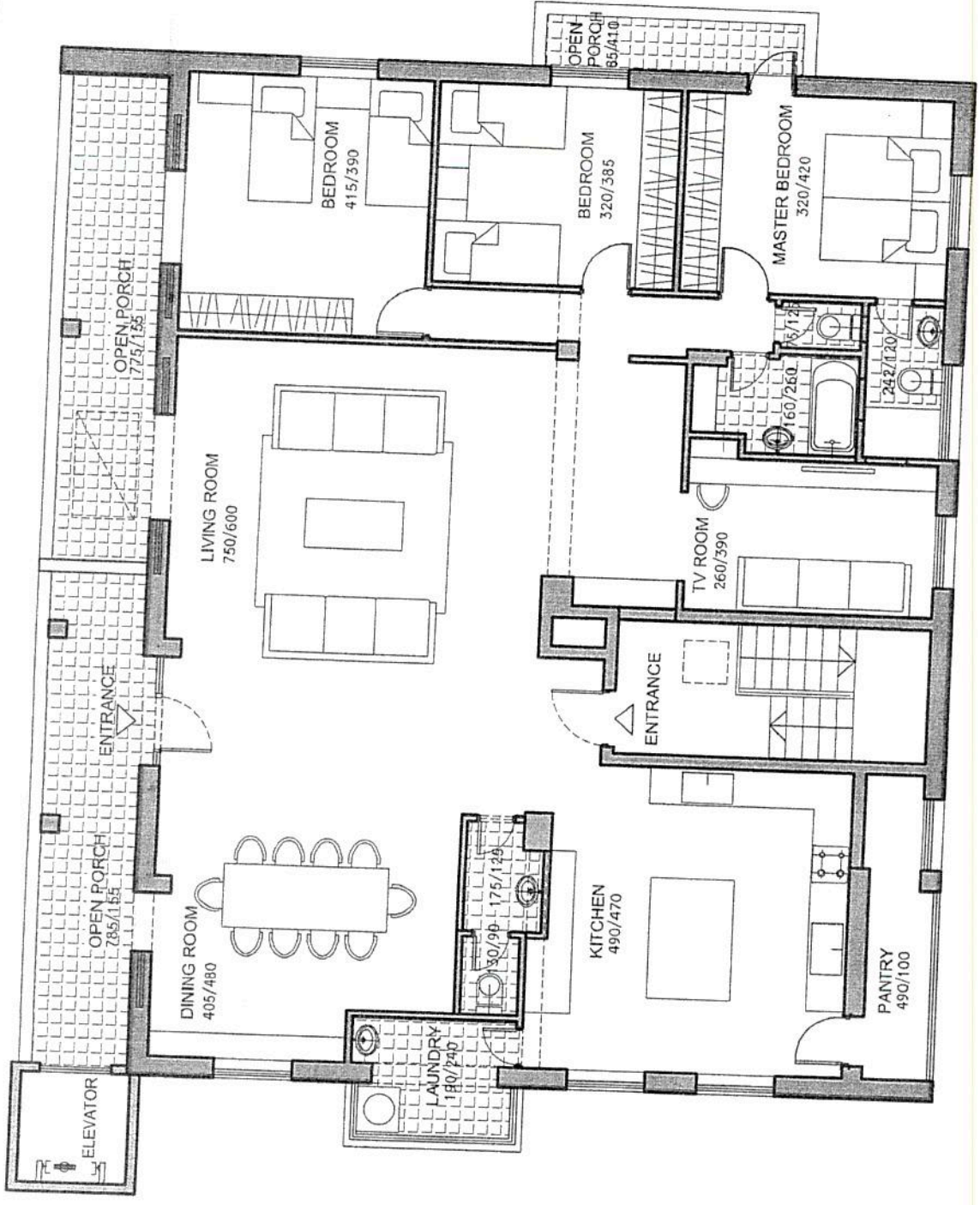

The most minimal intervention

3.5 Bedrooms:

En suite master bedroom, family room, 2 bedrooms, bathroom and powder room, large kitchen

ALFASI 16

Jerusalem Residence

תאריך	סדרים
25-03-12	1
	2
	3
	4
	5
	6

התכנון הוא אופטימלי וכולל את כל המרחבים
 הנדרשים לפי תקני התכנון והבנייה
 ככל שיתאפשר בהתאם לתוכנית
 ותנאי המבנה.

Option 2

מסלול	מסלול	קנה
1	25-03-12	1:100
לכניסה	למסדר	לכניסה
○	○	○
○	○	●

gribetz architects wilhelm

26 Klar Elzhan Street
 Jerusalem, 93392, Israel
 050-6424952, 1532-6717861
 g.w.architects@gmail.com

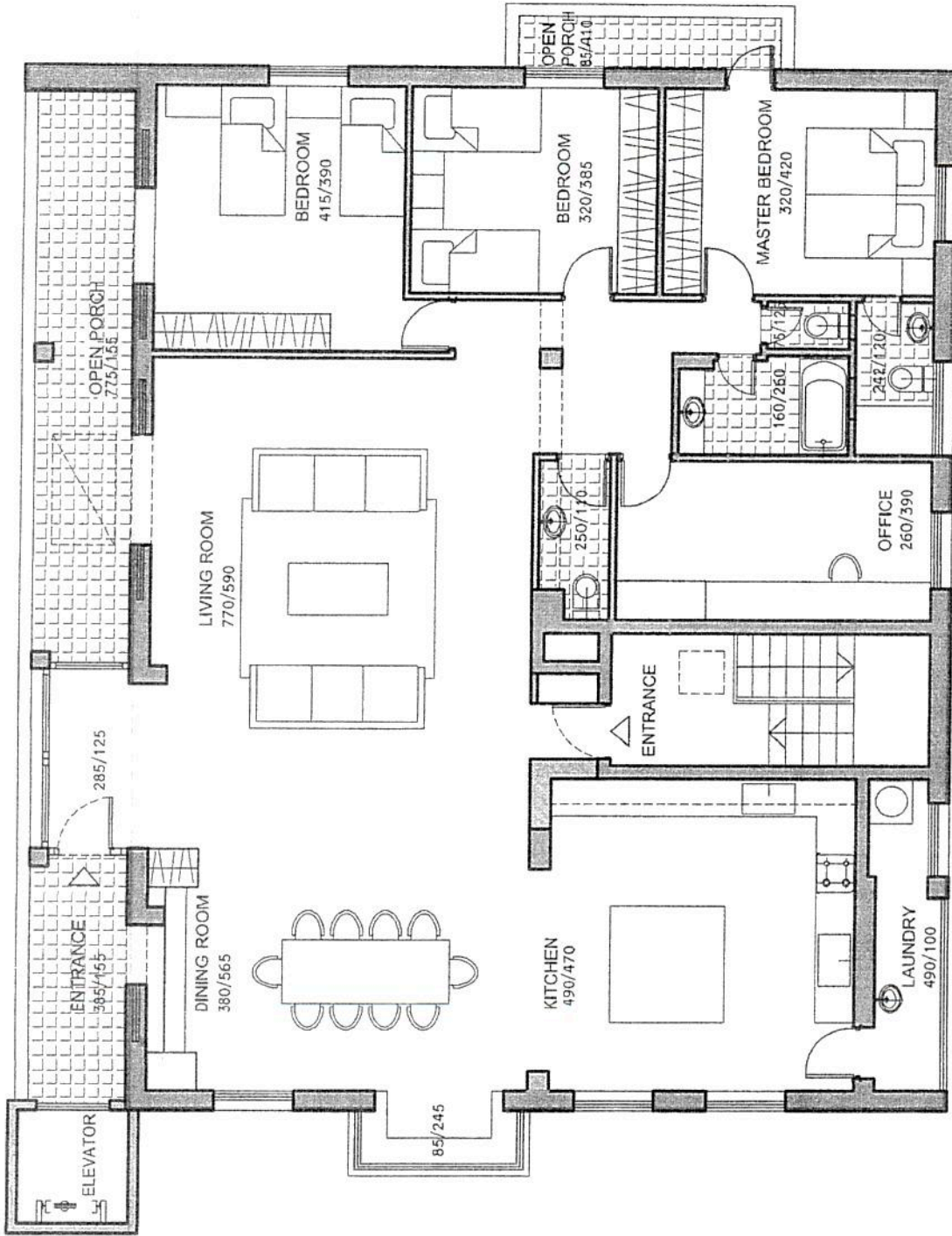

The second most minimal intervention more expansive than the previous plan due to moving the powder room

3.5 Bedrooms:

On-suite master bedroom, family room, 2 bedrooms, bathroom and powder room, large kitchen

ALFASI 16

Jerusalem Residence

שטח	מס' חדר
25-03-12	1
	2
	3
	4
	5
	6

התוכנית מיועדת למגורים בלבד. כל השינויים וההחלטות ייעוץ אדריכלי יבוצעו על ידי האדריכל המעורב. אין להשתמש בתוכנית זו ללא אישור האדריכל.

Option 3a

מס' חדר	שטח	מס' חדר	שטח
1	25-03-12	1:100	
כניסה	כניסה	חדר	חדר
<input type="radio"/>	<input type="radio"/>	<input type="radio"/>	<input checked="" type="radio"/>

gribetz architects wilhelm

26 Kar Elzion Street
Jerusalem, 93392, Israel
050-6424952 / 1532-6717791
G.w.architectur@gmail.com

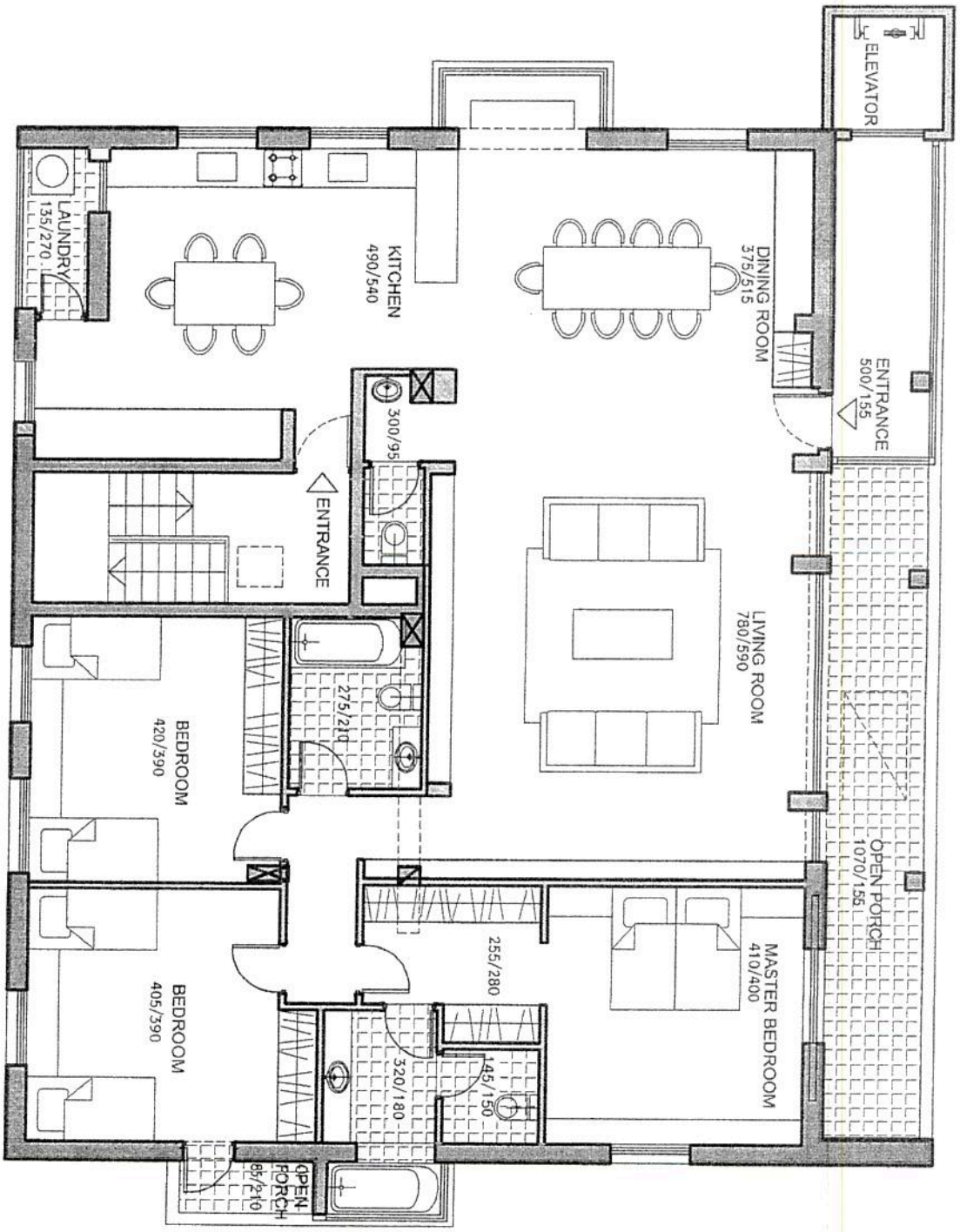

There is a change in the location and direction of the entrance to the apartment coming from the buildings staircase.

ALFASI 16

Jerusalem Residence

תאריך: 25-03-12

- 1
- 2
- 3
- 4
- 5
- 6

התוכנית מוצגת כאן כפי שהיא. אין להבטיח את אמינות המידע המוצג. כל המידע המוצג הוא למטרת מידע בלבד. אין להשתמש בו לצורך קבלת החלטות. אין להסתמך עליו. אין להעתיקו, לשכורו, למכור, להחליט עליו או להשתמש בו אחרת. כל הזכויות שמורות.

Option 3b

מס' חדר	שטח חדר	שטח כולל	מיקום
1	25-03-12	1:100	כניסה
2	כניסה		
3	כניסה		
4	כניסה		
5	כניסה		
6	כניסה		

gribetz architects wilhelm

26 Kfar Etzion Street
Jerusalem, 93392, Israel
050-6424952, 1532-6717961
g.w.architectur@gmail.com

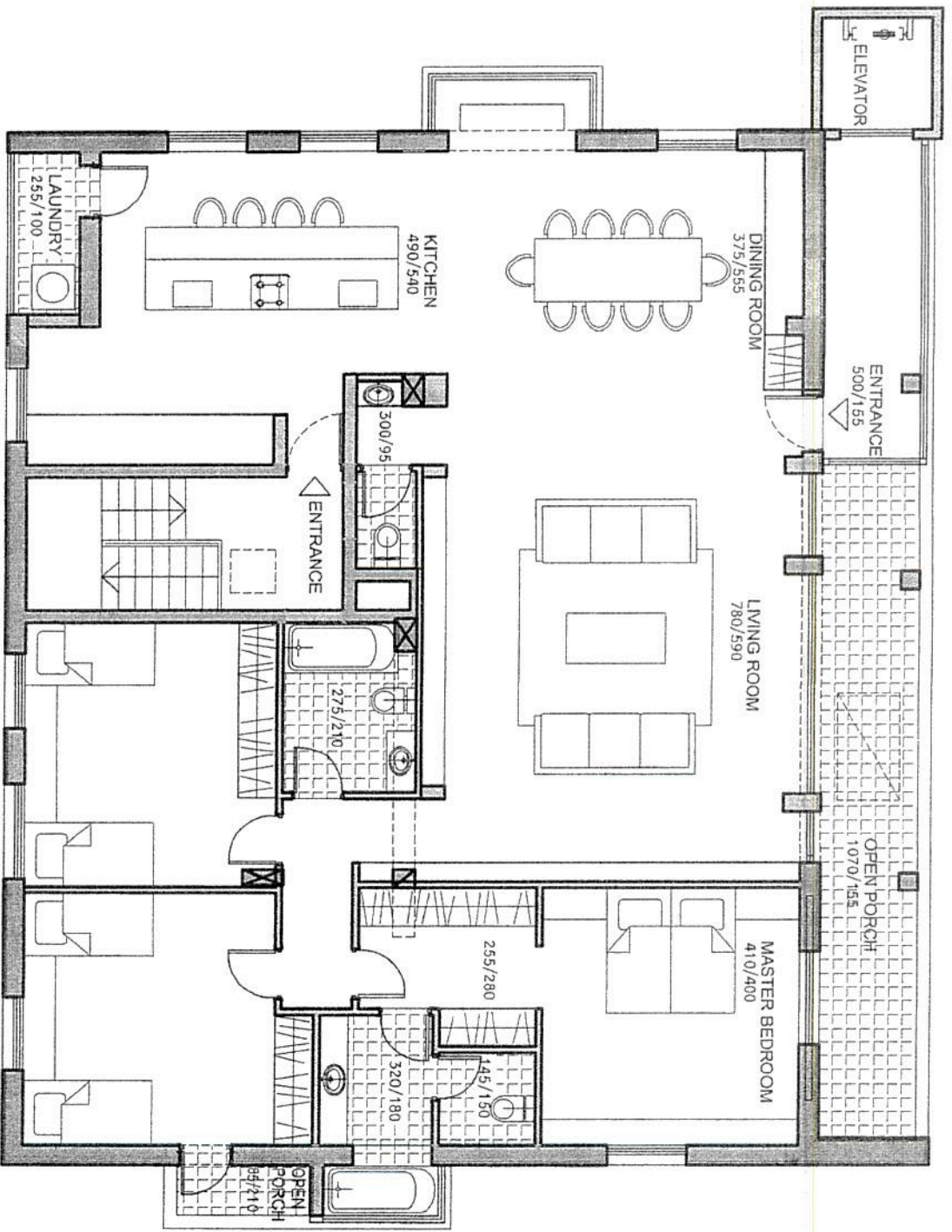

There is a change in the location and direction of the entrance to the apartment coming from the buildings staircase.

ALFASI 16

Jerusalem Residence

תאריך:	25-03-12
שיונים:	1
	2
	3
	4
	5
	6

התכנית אינה כפופה
 לתקנות רכישת א"ח, כל הערות
 ענף הרוחם למשרד האדריכלי
 30 כל חתום או י' המאשר בטעם
 הערות
 אין לבצע תוכנית אלה ללא היתר בניה בהיקף

Option 3c

מספר תוכנית:	1	קדם:	
תאריך:	25-03-12	מספר דוא"ר:	1:100
כניסות:	0	כניסה:	0
כניסות:	0	כניסה:	0
כניסות:	0	כניסה:	0

gribetz architects wilhelm

26 Klar Elzion Street
 Jerusalem, 93392, Israel
 050-624952, 1532-6717861
 g.w.-architecture@gmail.com

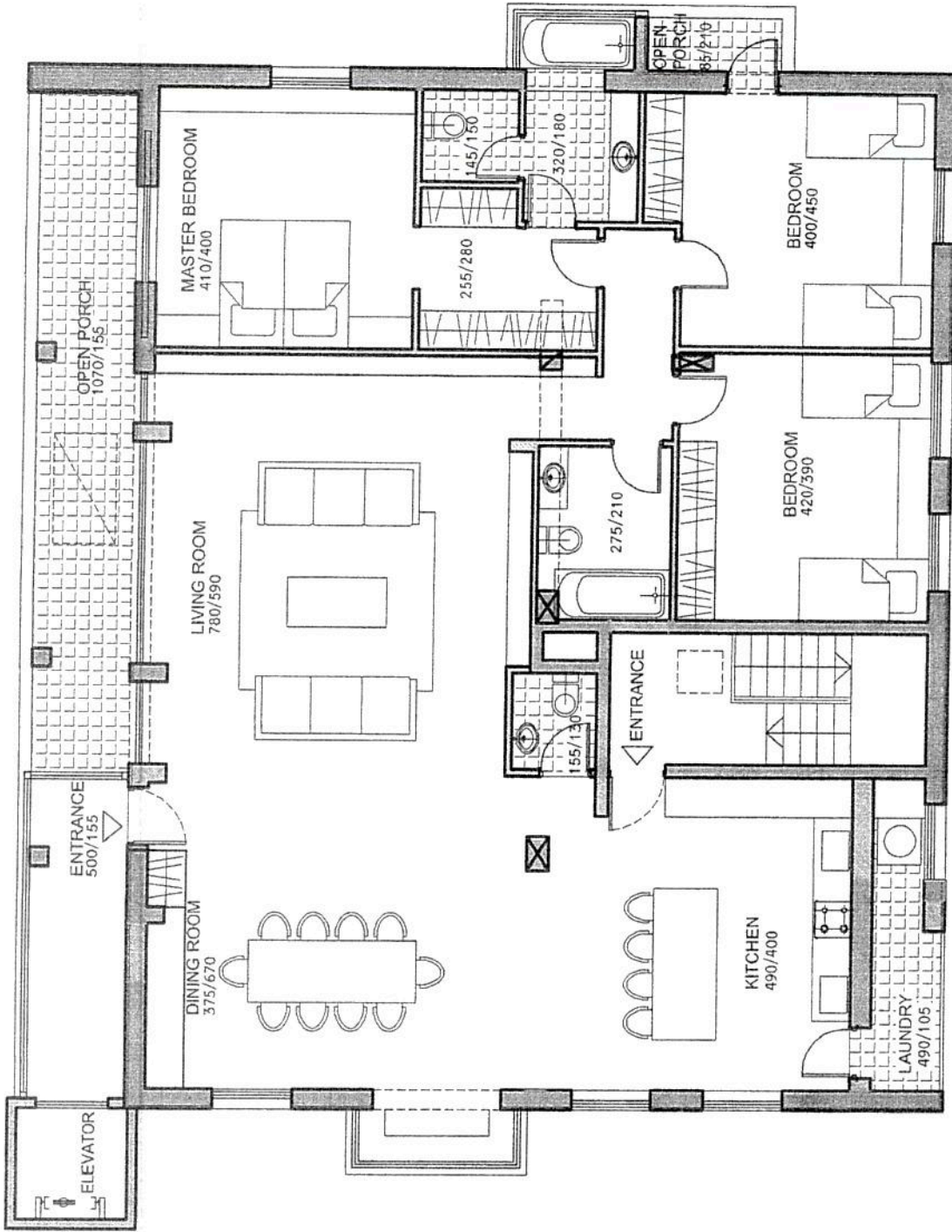

There is a change in the location and direction of the entrance to the apartment coming from the buildings staircase.

ALFASI 16

Jerusalem Residence

תאריך:	25-03-12
מס' תוכנית:	1
	2
	3
	4
	5
	6

התקבל אור"א כשרות
 האם סומכות בבנין את כל הפרטים
 עם כל התנאים וההגבלות
 או לא תוכנית אלה ללא היקר בונה נחמק

Option 4

מס' תוכנית:	1
תאריך:	25-03-12
סקאל:	1:100
לפי:	לאישור
לביצוע:	<input type="radio"/>
	<input type="radio"/>
	<input checked="" type="radio"/>



gribetz architects wilhelm

26 Klar Etzion Street
 Jerusalem, 93392, Israel
 050-6424852, 1 532-6717861
 g.w.architectur@gmail.com

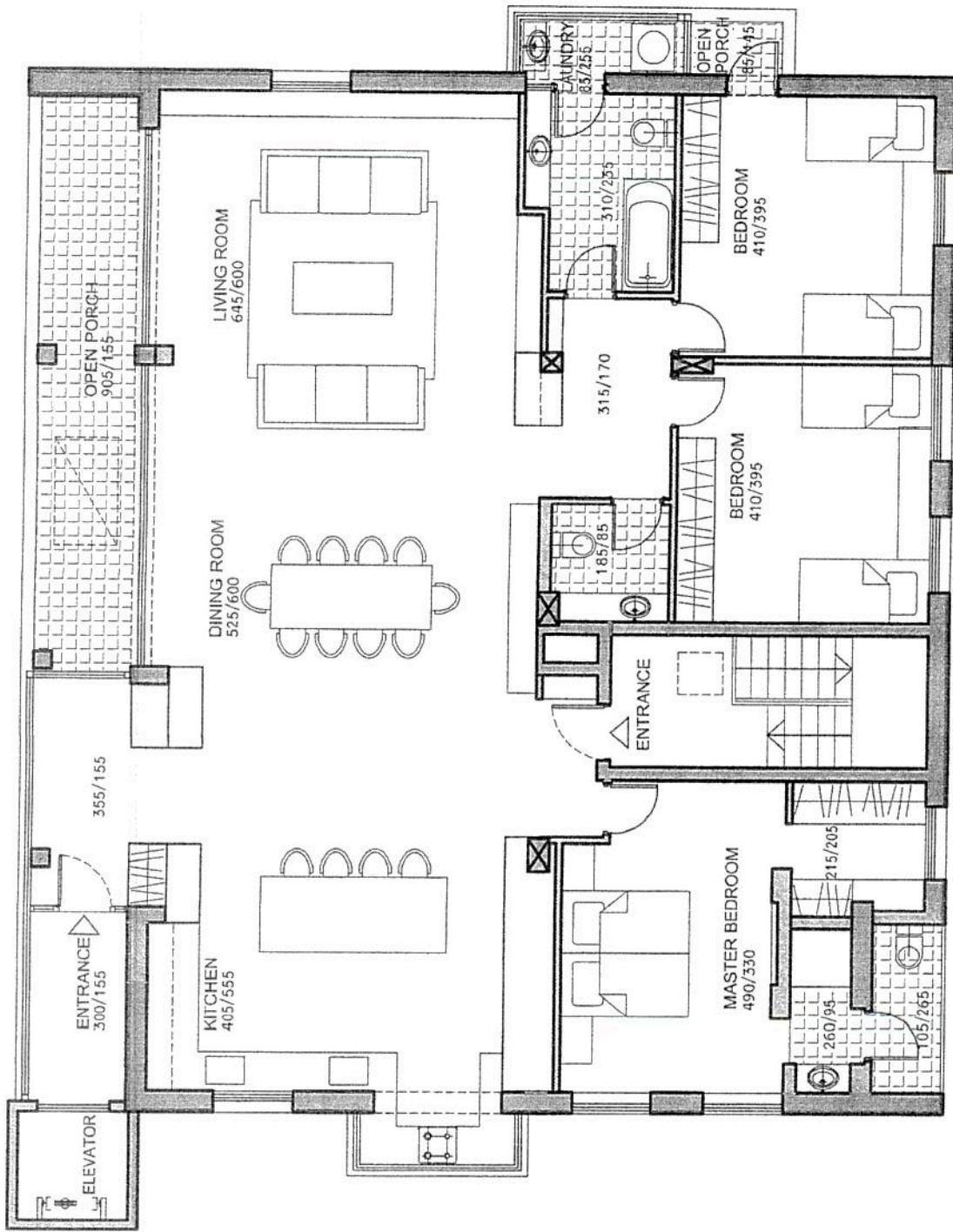

Linier 3 bedroom setup

ALFASI 16

Jerusalem Residence

מחיר	מטרים
25-05-12	1
	2
	3
	4
	5
	6

הקובץ אושר לסיוע
 מה סמיך בנק או כל מוסד
 פיננסי. לפרטים נא ליצור קשר עם
 המעצבים או עם המעצבת
 און רבצם חובנית אלה ללא דמי ייעוץ ביקור במקום

שם התוכנית

Option 5

מחיר	פירוט דאטום	מקום
1	22-04-12	1:100
כניסות	כנסת	לא שור
0	0	0
0	0	0

gribetz architects wilhelm

26 Kfar Etzion Street
 Jerusalem, 93392, Israel
 050-0424952, 1532-6717861
 www.architecture@gmail.com

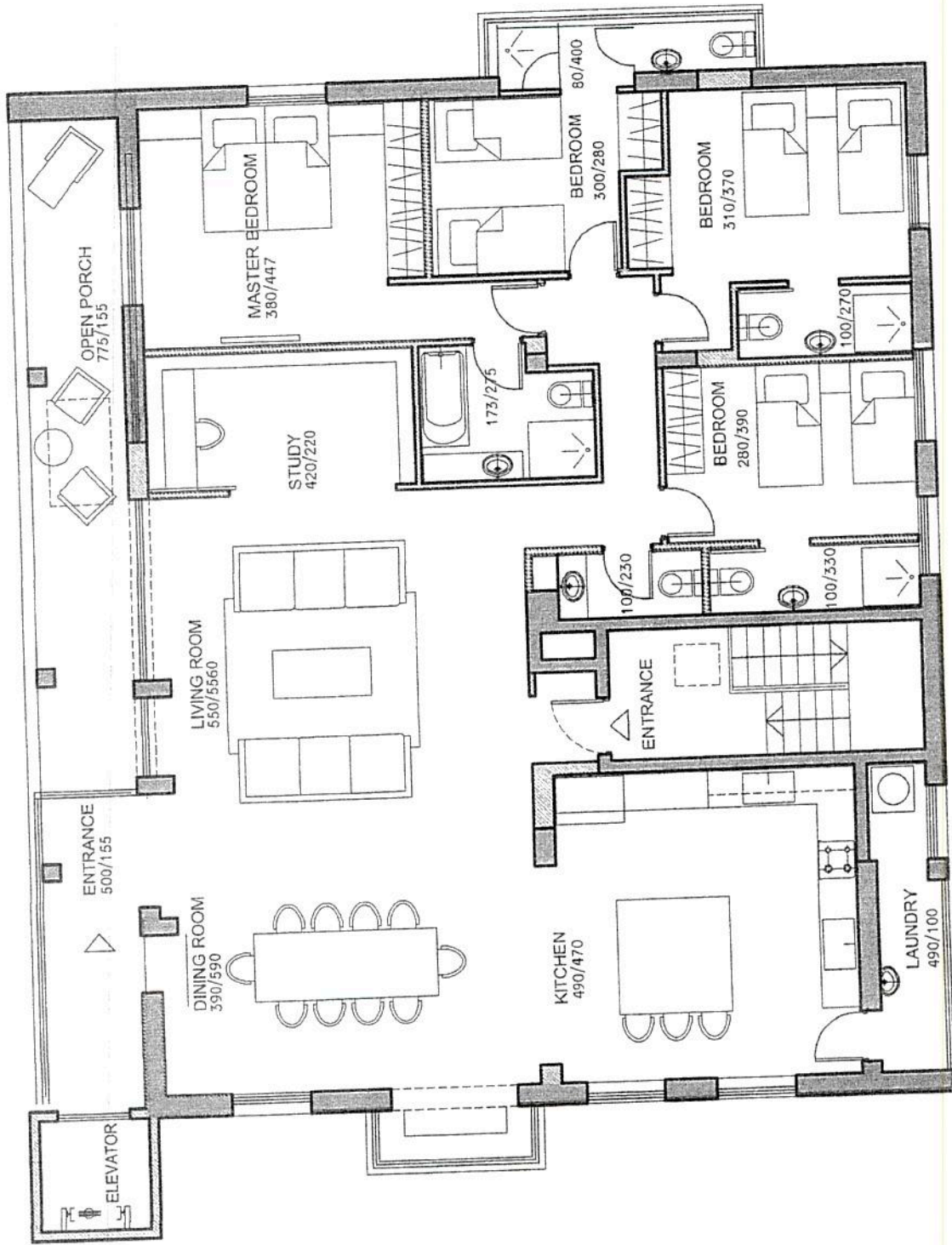

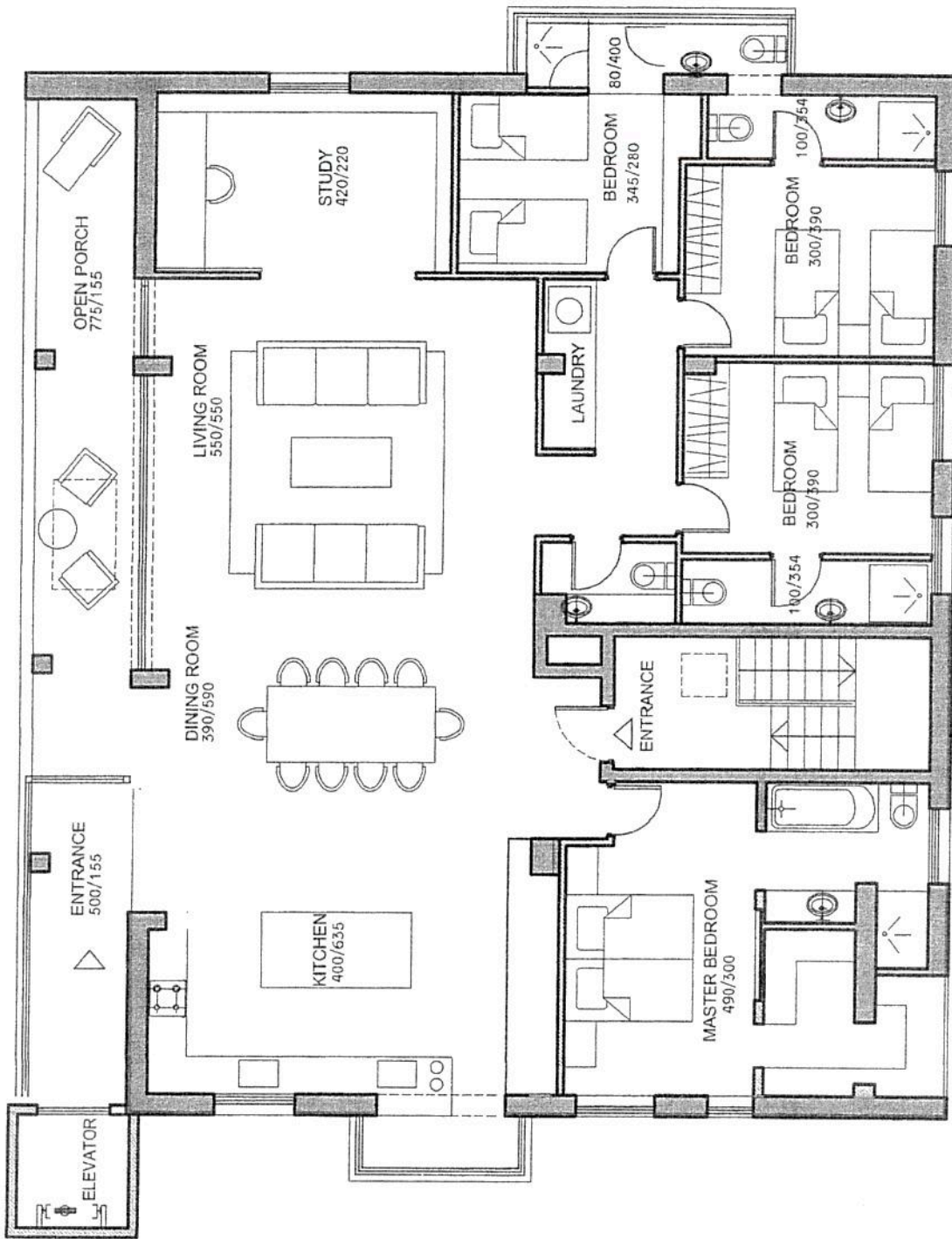

שם הפרויקט

ALFASI 16

Jerusalem Residence

מחיר	שטחים
25-05-12	1
	2
	3
	4
	5
	6

הפרט אומא לפרט
 הוא סטודיו לבנין און בנין המורה
 עליו לפרט כמסדר האדריכל
 על כל תחום א' והמטה בשם
 הפרט
 און לבצע תוכנית אדמה ללא היחוד בנין סמוך

שם התוכנית

Option 6

מחיר	פלט דאטא	קדם	לניון
1	22-04-12	1:100	●
כיצוע	לכנין	לאישור	○
○	○	○	○

gribetz architects wilhelm

26 Klar Etzion Street
 Jerusalem, 93392, Israel
 050-6424952, 1532-6717861
 g.w.architecture@gmail.com